SHORTS DE SPORT ST-615

FEMME

	XS	S	M	L	XL	XXL	XXXL
H-HANCHES	48	51	54	57	61	65	69
L-LONGUEUR	43	43	43	43	43	43	43
I-LARGEUR *	34	37	40	43	47	51	55

HOMME

	XS	S	M	L	XL	XXL	XXXL
H-HANCHES	49	52	55	58	62	66	70
L-LONGUEUR	48	48	48	48	48	48	48
I-LARGEUR *	34	37	40	43	47	51	55

ENFANT

	92	104	116	128	140	152	164
H-HANCHES	31	32	33	36	38	42	46
L-LONGUEUR	24,5	26,9	29,5	33,5	36	37	38
I-LARGEUR *	22	23	24	26	28	32	36

* - à plat (non étiré)

H-HANCHES:

Posez le short de sport à plat sur une table. Veillez à ne pas former de plis. Mesurez ensuite la largeur à hauteur des hanches.

L-LONGUEUR:

Posez le short de sport à plat sur une table.

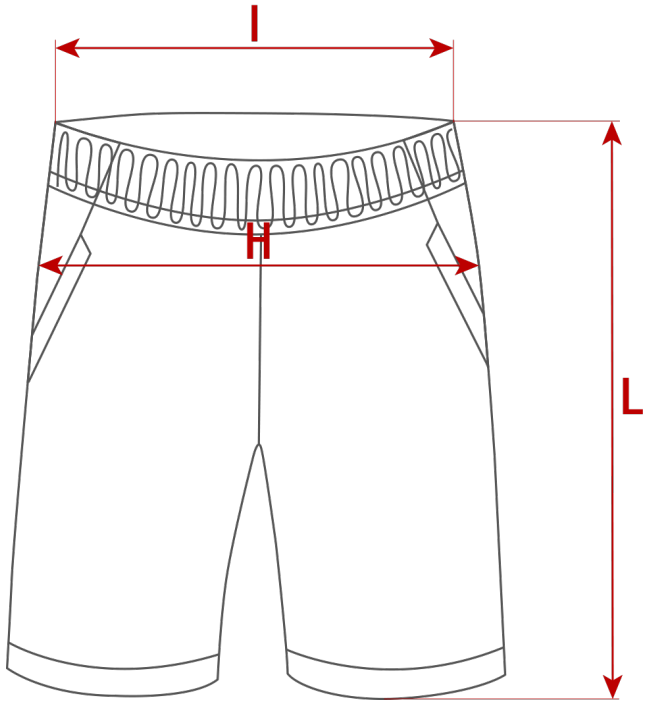

BRODERIE-STOIBER.FR Tel: 01 88 55 00 40

Toutes les dimensions sont données en centimètres (cm).